

PLANTA DE IMPLANTAÇÃO
escala 1/75

TERRAS DE EDIONE PEREIRA E BELMIRO ANTONINHO PEGORINI

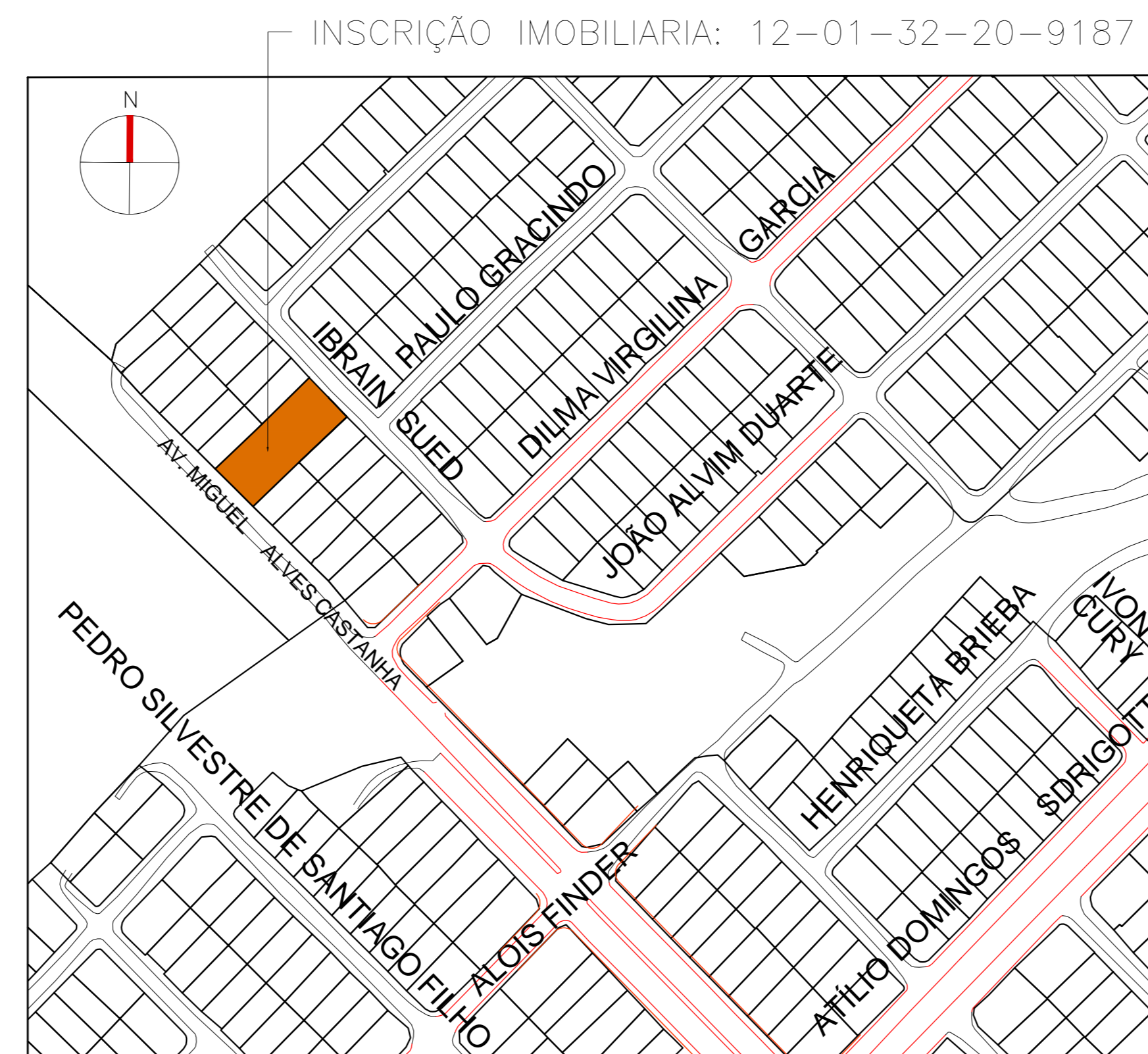

LOCALIZAÇÃO
SEM ESCALA

QUADRO DE INFORMAÇÕES - ÁREA COMUM

BANHEIRO PNE - CONFORME NBR 9050/04		1 UNIDADE COM 8,18m²
VAGA DE ESTACIONAMENTO	VAGAS	5
	VAGAS PNE CONFORME NBR 9050/04	1
	VAGAS IDOSO	1

ESTATÍSTICA

INFORMAÇÕES DO LOTE	
INSCRIÇÃO IMOBILIÁRIA	12-01-32-20-9187
ÁREA DO LOTE	1440,00 m²
TESTADA DO LOTE	24,00 m

QUADRO DE ÁREAS	
PAVIMENTO TERREO : PRESTAÇÃO DE SERVIÇOS	740,00 m²
PRIMEIRO PAVIMENTO : PRESTAÇÃO DE SERVIÇOS	710,00 m²
TORRE (BARRILETE CX. DÁGUA)	15,40 m²

ÍNDICES URBANÍSTICOS	
ÁREA TOTAL CONSTRUÍDA	1465,40m²
ZONEAMENTO	SA-03
CATEGORIA DE USO	PRESTAÇÃO DE SERVIÇOS
TAXA DE OCUPAÇÃO	51,38%
COEFICIENTE DE APROVEITAMENTO DO LOTE	1,069
GABARITO	8,78 m
TAXA DE PERMEABILIDADE	48,62% / 700 m²

ASSINATURAS

6B ARQUITETURA ENGENHARIA
RESPONSÁVEL TÉCNICO: CLAUDETE TERESINHA BERTÉ CANDO
ARQUITETA E URBANISTA - CAU: A61892-6
PROPRIETÁRIO: MIRA DIOCESANA DE JOINVILLE
CNPJ: 04.708.478/0001-60

PROJETO ARQUITETÔNICO	
PROJETO: CLAUDETE	OBRA: COMUNIDADE SÃO JOSÉ
DESENHO: LUIZ	PROPRIETÁRIO: MIRA DIOCESANA DE JOINVILLE
DATA: 27/03/2018	LOCAL: RUA AVENIDA MIGUEL A CASTANHA, N° 167, AVENTUREIRO
ESCALA: INDICADA	DESCRIÇÃO: IMPLANTAÇÃO LOCALIZAÇÃO
REVISÃO: 0	
CLIENTE: 1 001	