

Lista de Materiais - TERREO	
Pisos de Passagem:	
10 ps	Piso de mármore polido com grão
1 ps	Colar de alumínio
1 ps	Colar de madeira esgoto simples
5 ps	PVC Ø40x50 cm
Pisos de Uso Geral:	
5 ps	100x10x50
2 ps	100x10x50
3 ps	100x10x50
3 ps	100x10x50
3 ps	100x10x50
5 ps	100x10x50
PVC Esgoto:	
2 ps	Curva 90° curto
1 ps	Curva 90° curto - coluna
6 ps	Joelho 45°
6 ps	Joelho 90°
8 ps	Junção simples
7 ps	Levatório de Uso Geral
5 ps	Mistura de Cacha por metro - DN 50
7 ps	Piso de Cozinha Residencial com Sifão 50
1 ps	Redução hidráulica - superior
1 ps	Tanque de Lavar Roupas DN 40
3 ps	Te sanitário
3 ps	Vaso Sanitário c/ curva 90°
Pisos de Tratamento:	
1 ps	Arquitetura
0,2 ps	Argamassa
0,2 ps	Argamassa
0,2 ps	Argamassa
0,2 ps	Argamassa
1 ps	Concreto
1 ps	Concreto
1 ps	Concreto
PVC Água:	
11 ps	Curva 90° curto
4 ps	Curva 90° curto - coluna
4 ps	Joelho 45°
4 ps	Joelho 90°
5 ps	Junção simples
7 ps	Levatório de Uso Geral
7 ps	Mistura de Cacha por metro - DN 50
1 ps	Piso de Cozinha Residencial com Sifão 50
1 ps	Redução hidráulica - superior
1 ps	Tanque de Lavar Roupas DN 40
2 ps	Te sanitário
2 ps	Vaso Sanitário c/ curva 90°

Legenda

- Valve Sifão
- Caixa de areia pluvial c/ grelha
- Caixa Inspeção Esgoto Simples
- Caixa de Gôndola
- Curva 90° curto
- Curva 90° curto - coluna
- Joelho 45°
- Joelho 90°
- Junção simples
- Levatório de Uso Geral
- Mistura de Cacha por metro - DN 50
- Piso de Cozinha Residencial com Sifão 50
- Redução hidráulica - superior
- Tanque de Lavar Roupas DN 40
- Te sanitário
- Vaso Sanitário c/ curva 90°

LEGENDA COLUNAS

- TQ-1
xxx COLUNA DE ESGOTO
- CV-1
xxx COLUNA DE VENTILAÇÃO
- AF-1
xxx COLUNA PLUVIAL
- AF-1
xxx COLUNA ÁGUA FRIA
- AF-1
xxx COLUNA ÁGUA AQUECIDA

15 TUBULAÇÃO ACIMA DE 2100
25 TUBULAÇÃO ABAIXO DE 2100

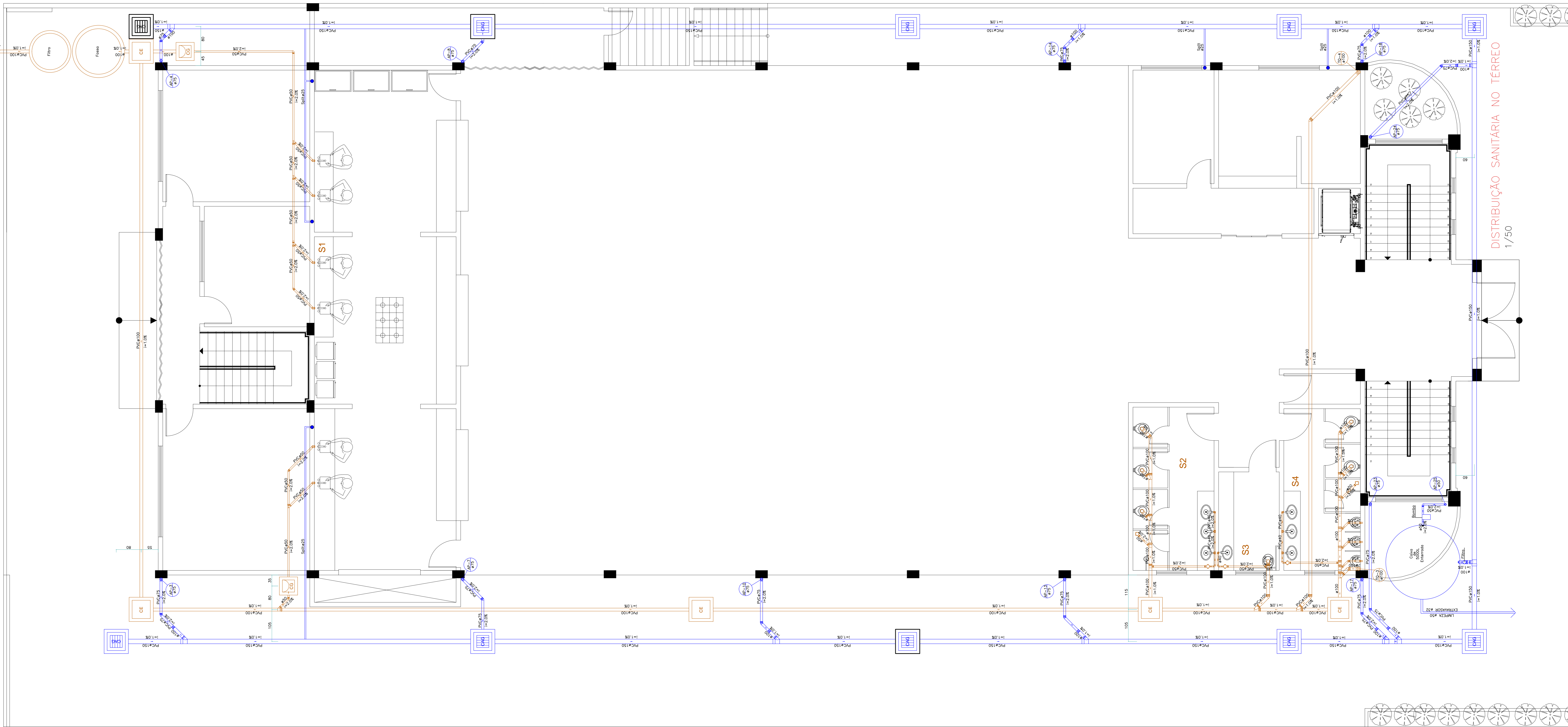

DISTRIBUIÇÃO SANITÁRIA NO TERREO
1/50

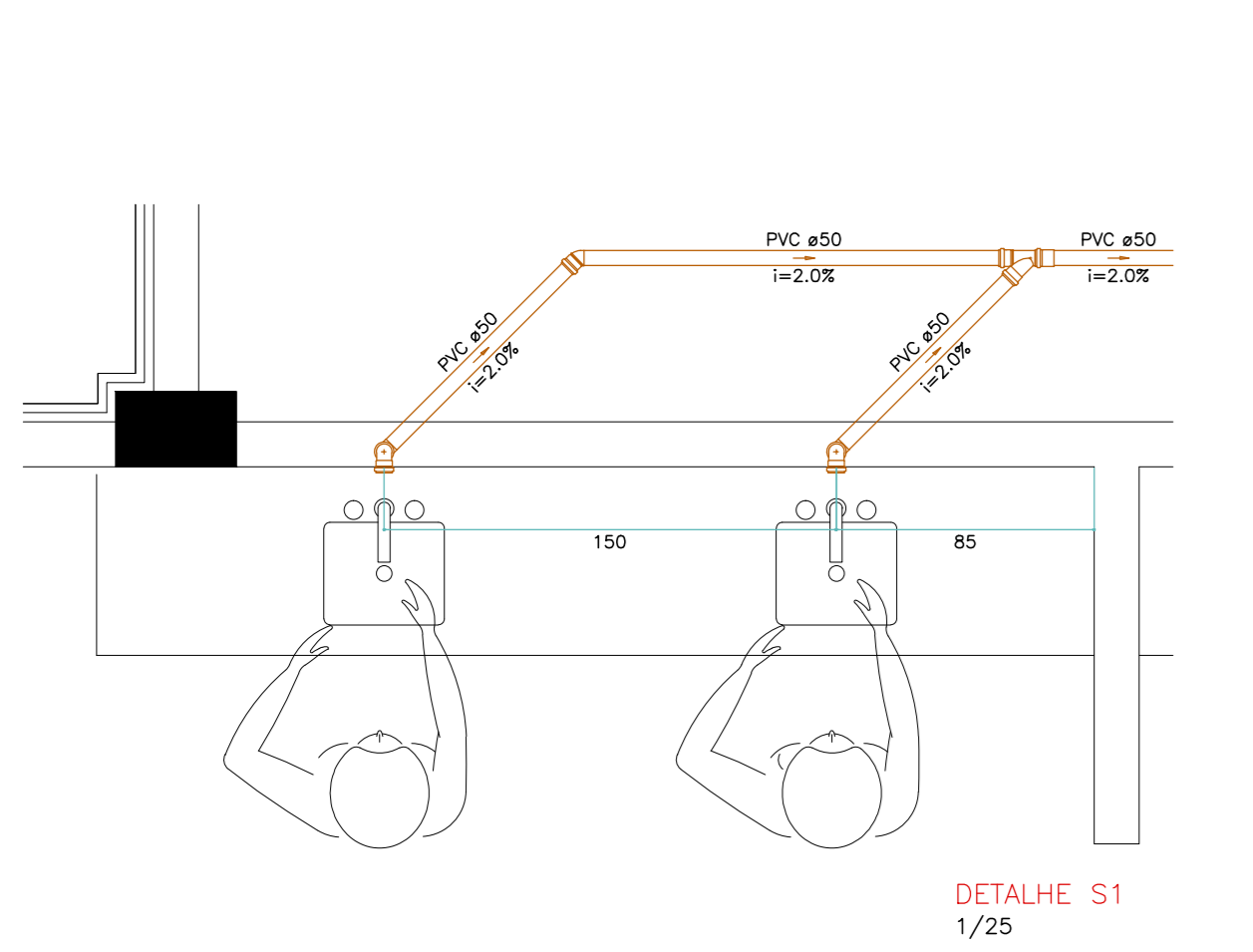

DETALHE S1
1/25

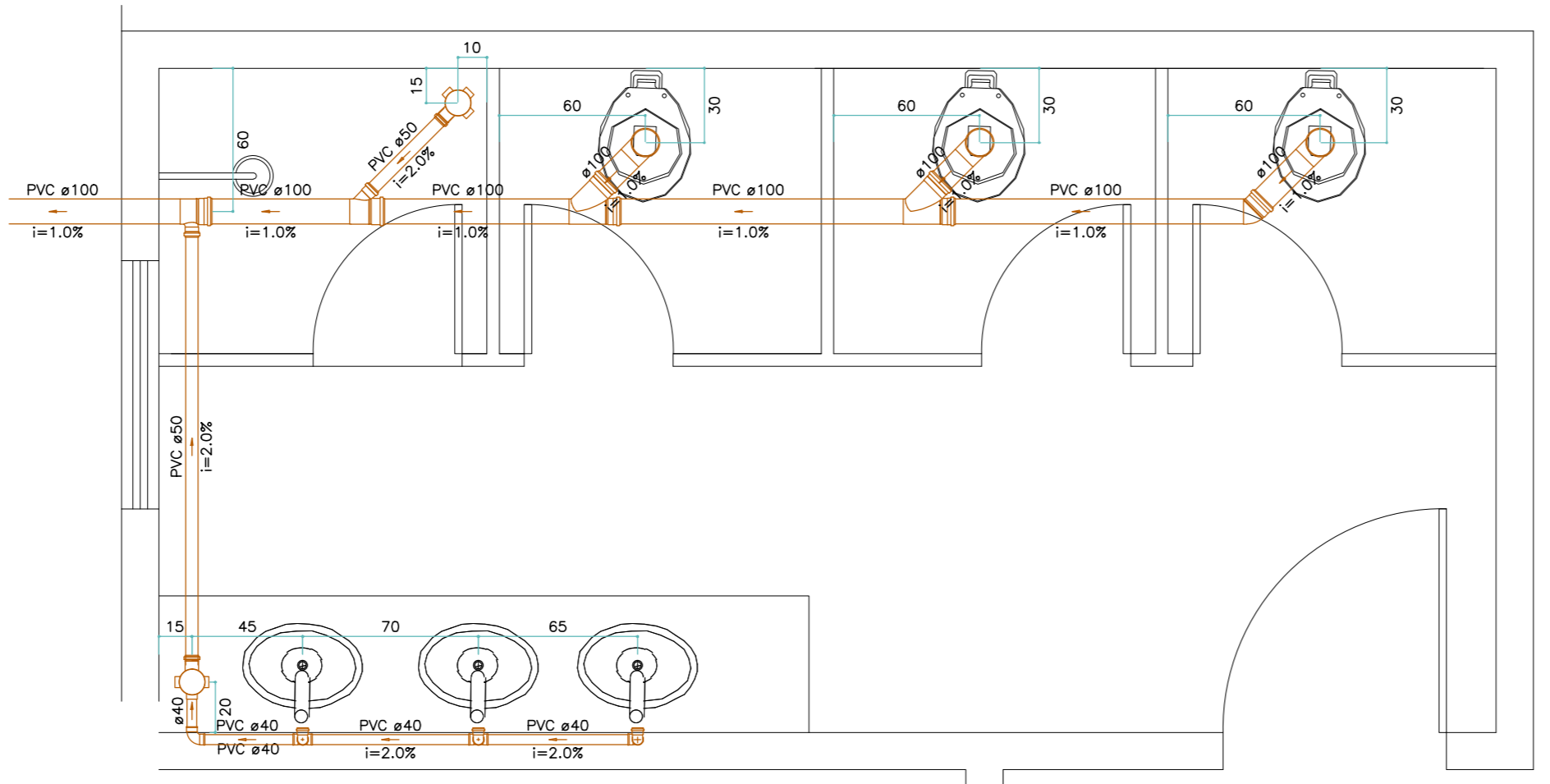

DETALHE S2
1/25

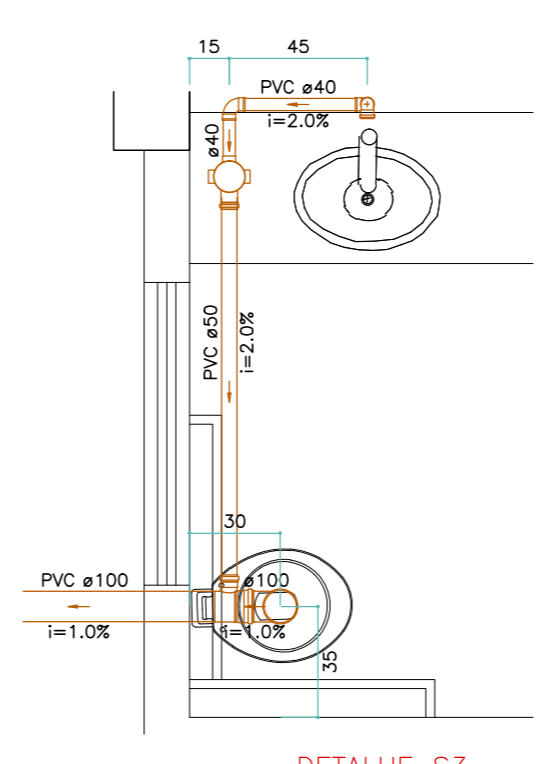

DETALHE S3
1/25

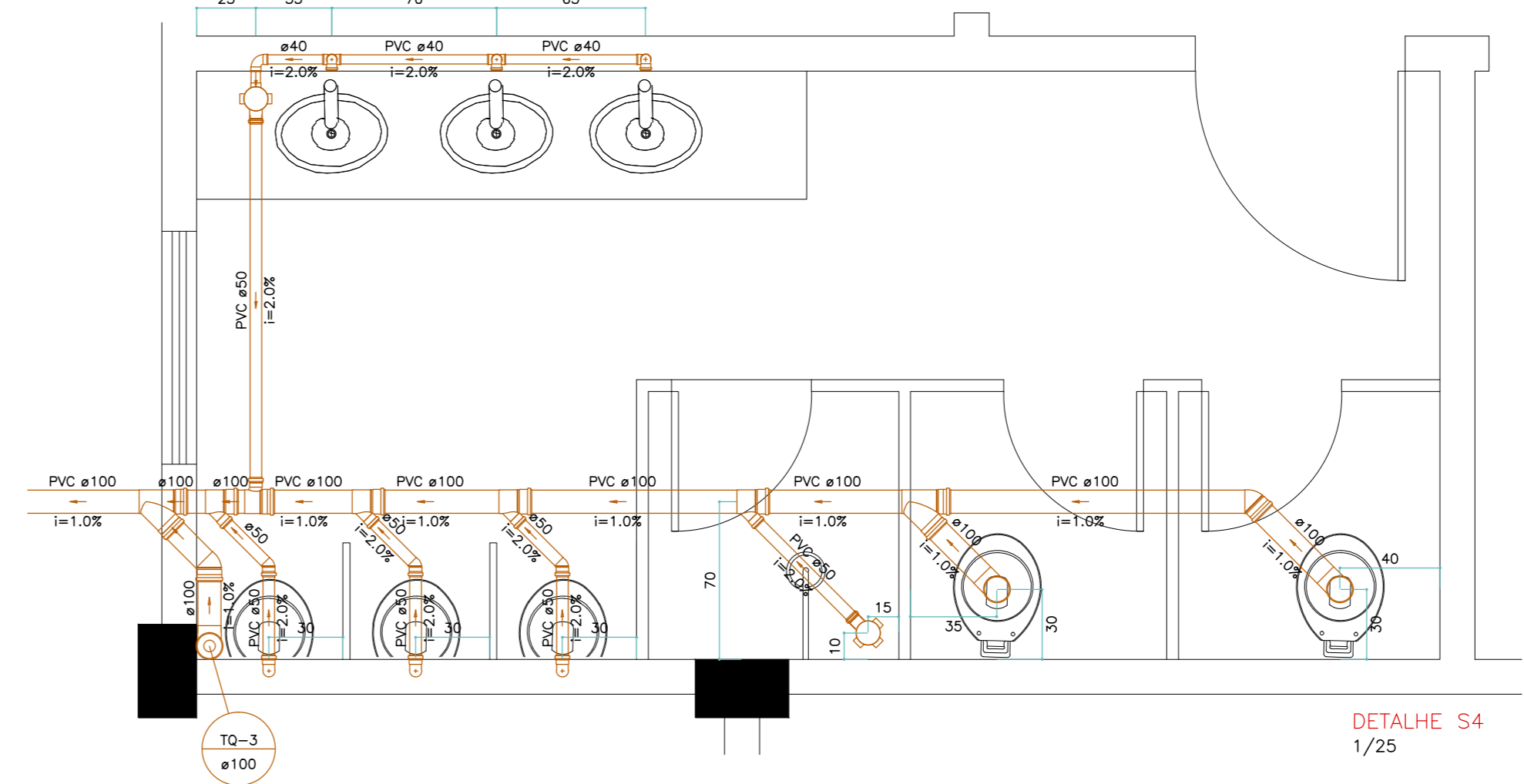

DETALHE S4
1/25

REVISÃO	DESCRIÇÃO	DATA
0	Emenda Inicial	17/04/2018

ASSINATURAS

RESPONSÁVEL TÉCNICO: CLAUDETE TERESINHA BERTÉ CANDO
ARQUITETA E URBANISTA - CAU: A63892-6

PROPRIETÁRIO: MITRA DIOCESANA DE JOINVILLE
CNPJ: 84.708.478/0001-60

PROJETO	OBRA:
COMUNIDADE SÃO JOSÉ	

DESENHO	PROPRIETÁRIO:
ANA CLAUDIA	MITRA DIOCESANA DE JOINVILLE

ESCALA	LOCAL:
INDICADA	RUA AVENIDA MIGUEL A CASTANHA, Nº 167, AVENTUREIRO

REVISÃO	DESCRÇÃO	FOLHA Nº
0	DISTRIBUIÇÃO SANITÁRIA NO TERREO	01
CLIENTE:	1.001.18	06 Nº DE FOLHAS

PROJETO HIDROSSANITÁRIO