

AV. MIGUEL ALVES CASTANHA

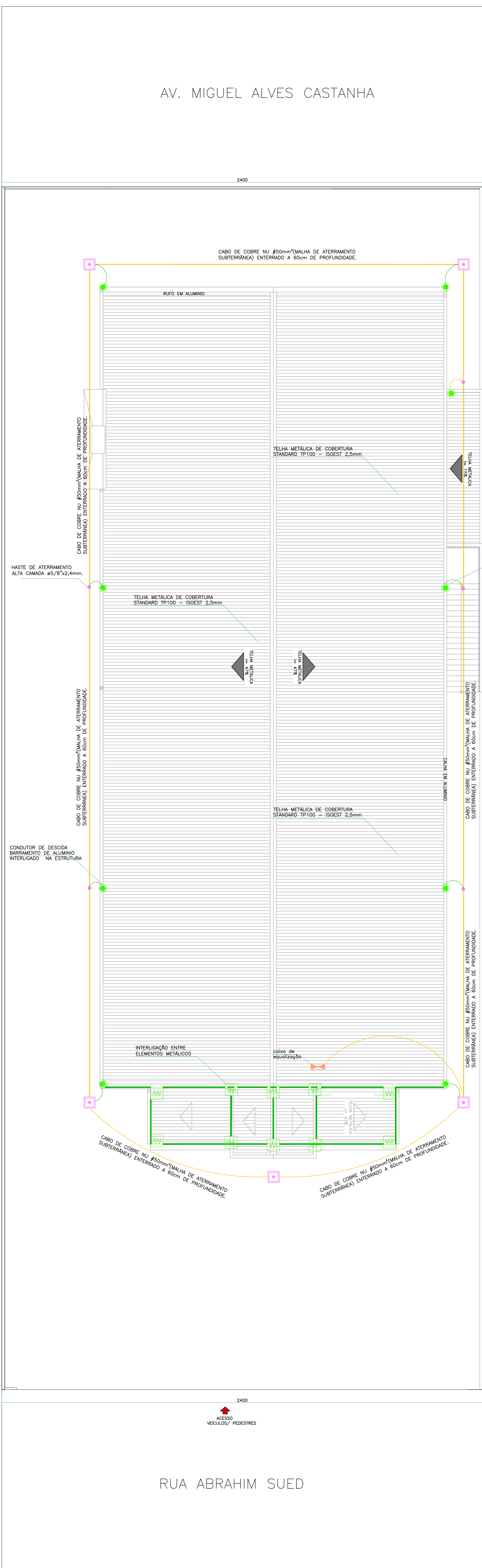

PLANTA DE COBERTURA - SPDA  
1/100

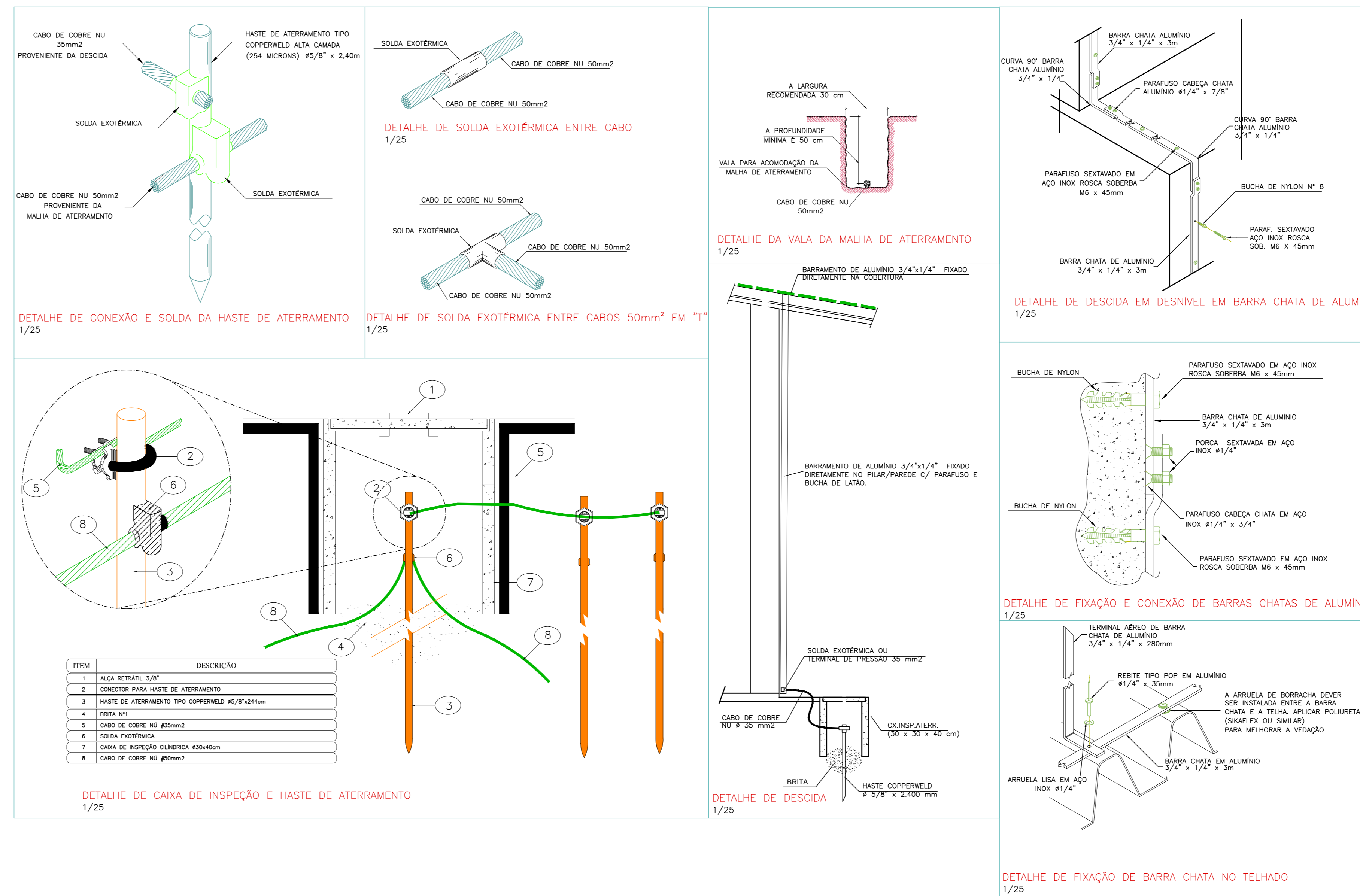

**DISS 1**  
A CAPTAÇÃO SERÁ FEITA ATRAVÉS DAS TELHAS METÁLICAS, DE COBERTURA STANDARD TP100 - ROCKET 2,5mm.

**TABELA 1 - FATOR A - TIPO DE OCUPAÇÃO DA ESTRUTURA**

TIPO DE OCUPAÇÃO	FATOR A
Locais de circulação de público (por exemplo: lojas)	1,3

**TABELA 2 - FATOR B - TIPO DE CONSTRUÇÃO DA ESTRUTURA**

TIPO DE CONSTRUÇÃO	FATOR B
Estrutura de madeira, alvenaria ou concreto simples, com cobertura metálica	1,7

**TABELA 3 - FATOR C - Conexão da estrutura e efeitos indiretos**

TIPO DE CONSTRUÇÃO	FATOR C
Edifícios de madeira, alvenaria ou concreto simples, com cobertura metálica	1,7

**TABELA 4 - FATOR D - LOCALIZAÇÃO DA ESTRUTURA**

LOCALIZAÇÃO	FATOR D
Estrutura localizada em uma área contendo edificações metálicas ou de madeira	1,0

**TABELA 5 - FATOR E - TOPOGRAFIA DA REGIÃO**

TOPOGRAFIA	FATOR E
Plana	0,5

**TABELA 6 - FATOR F - CLASSIFICAÇÃO DE ESTRUTURA**

CLASSIFICAÇÃO DE ESTRUTURA	NÍVEL DE PROTEÇÃO
Edifícios de madeira, alvenaria ou concreto simples, com cobertura metálica	II

**LEGENDA**

- CAIXA DE INSPEÇÃO EM CONCRETO, DIM 300x300x100 COM MALHA DE ATERRAMENTO ALTA CAMADA  $\phi 5/8" \times 1,2m$ .
- INTERLIGAÇÃO ENTRE ELEMENTOS METÁLICOS
- HASTE DE ATERRAMENTO ALTA CAMADA  $\phi 5/8" \times 2,40m$ .
- BARRA CHATA  $3/4" \times 1/4" \times 3m$  SEMENTADA NA COBERTURA.
- CABO DE COBRE Nº 50mm² (MALHA DE ATERRAMENTO SUBTERRÂNEA) ENTERRADO A 60cm DE PROFUNDIDADE.
- CONDUTOR DE DESCIDA BARRAMENTO DE ALUMÍNIO
- CAIXA DE EQUALIZAÇÃO

**NOTA:** OS CONDUTORES DE DESCIDA EXTERIORES DEVEM SER PROTEGIDOS CONTRA DANOS MECÂNICOS ATÉ NO MÍNIMO 2,00 ACIMA DO NÍVEL DO SOLO.

CBMSC

REVISÃO	DATA	DESCRIÇÃO
0	23/03/2018	EMIÇÃO INICIAL
1	29/05/2018	ALTERAÇÕES CONFORME ANÁLISE CBMSC

**ASSINATURAS**

**6B** ARQUITETURA ENGENHARIA  
RESPONSÁVEL TÉCNICO: MATEUS HENRIQUE DO NASCIMENTO  
ENGENHEIRO ELETRICISTA - CREA/SC - 156321-7

PROPRIETÁRIO: MITRA DIOCESANA DE JOINVILLE  
CNPJ: 04.708.478/0001-60

**PROJETO PREVENTIVO CONTRA INCÊNDIO**

PROJETO	CLAUDETE	OBRA:	COMUNIDADE SÃO JOSÉ
DESENHO	ANDRESA	PROPRIETÁRIO:	MITRA DIOCESANA DE JOINVILLE
DATA	29/05/2018	LOCAL:	RUA AVENIDA MIGUEL A CASTANHA, Nº 167, AVENTUREIRO
ESCALA	INDICADA	DESCRIÇÃO:	